



CHRISTOPHE DAMIEN
WESLEY THOMAS

BP JEPS AF

Épaule

ANATOMIE

Epaule



ProSportConcept
Formation aux metiers du sport

Christophe DAMIEN

L'articulation de l'épaule



ProSportConcept
Formation aux métiers du sport

Christophe DAMIEN



ProSportConcept
Formation aux métiers du sport

L' épaule (complexe épaule)

Surfaces osseuses

Scapula *Omoplate* (cavité glénoïde)

Clavicule (Extrémité ext.)

Humérus (Tête humérale.)

Sternum

Articulation en présence

- Scapulo huméral ou gleno humérale
- Acromio / claviculaire
- Sterno / claviculaire
- Scapulo thoracique
- *bourse séreuse sous acromio-deltoidienne*



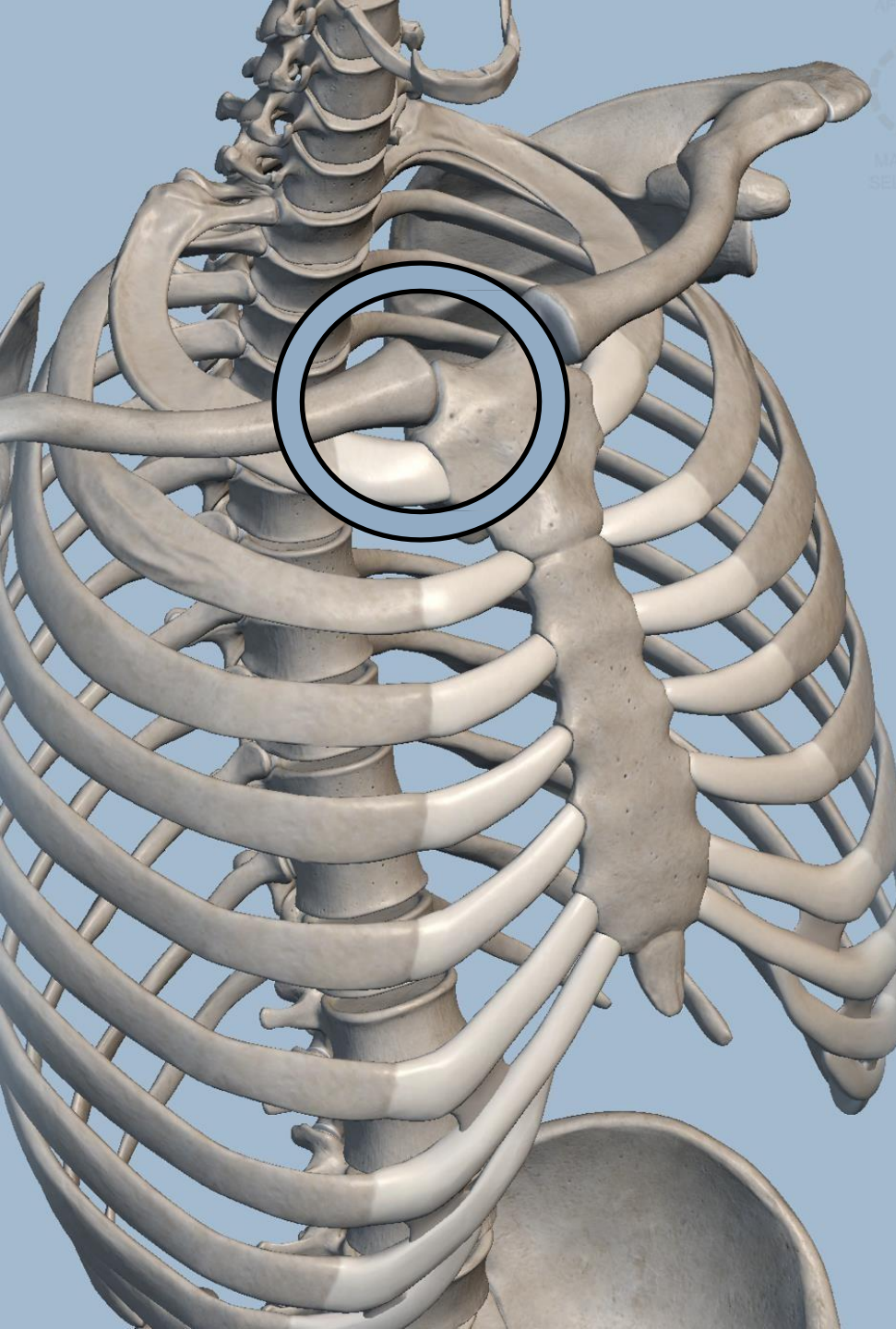

Articulation

Sterno-claviculaire

Os en présence

Sternum

Clavicule

Articulation

Acromio - claviculaire

Os en présence

Clavicule

Scapula (acromion)

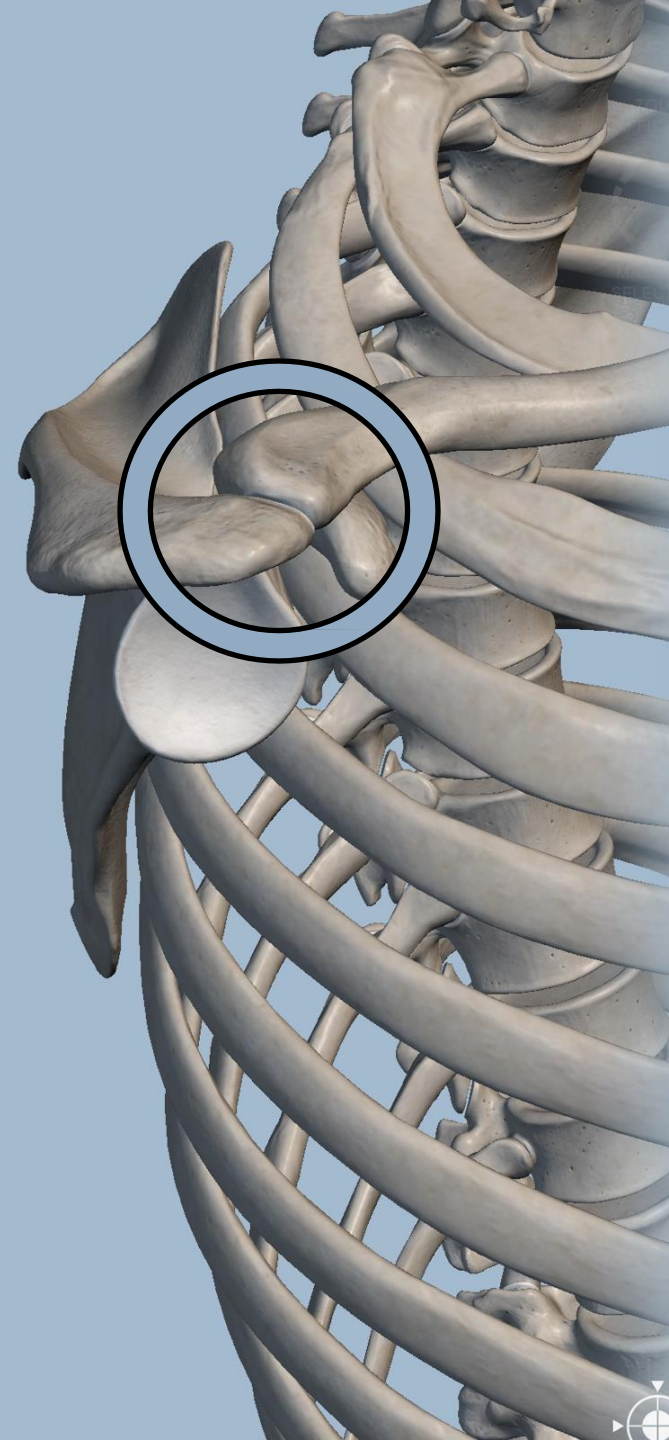

Articulation:

Gleno humerale

Os en présence:

Scapula (glène)

Humerus

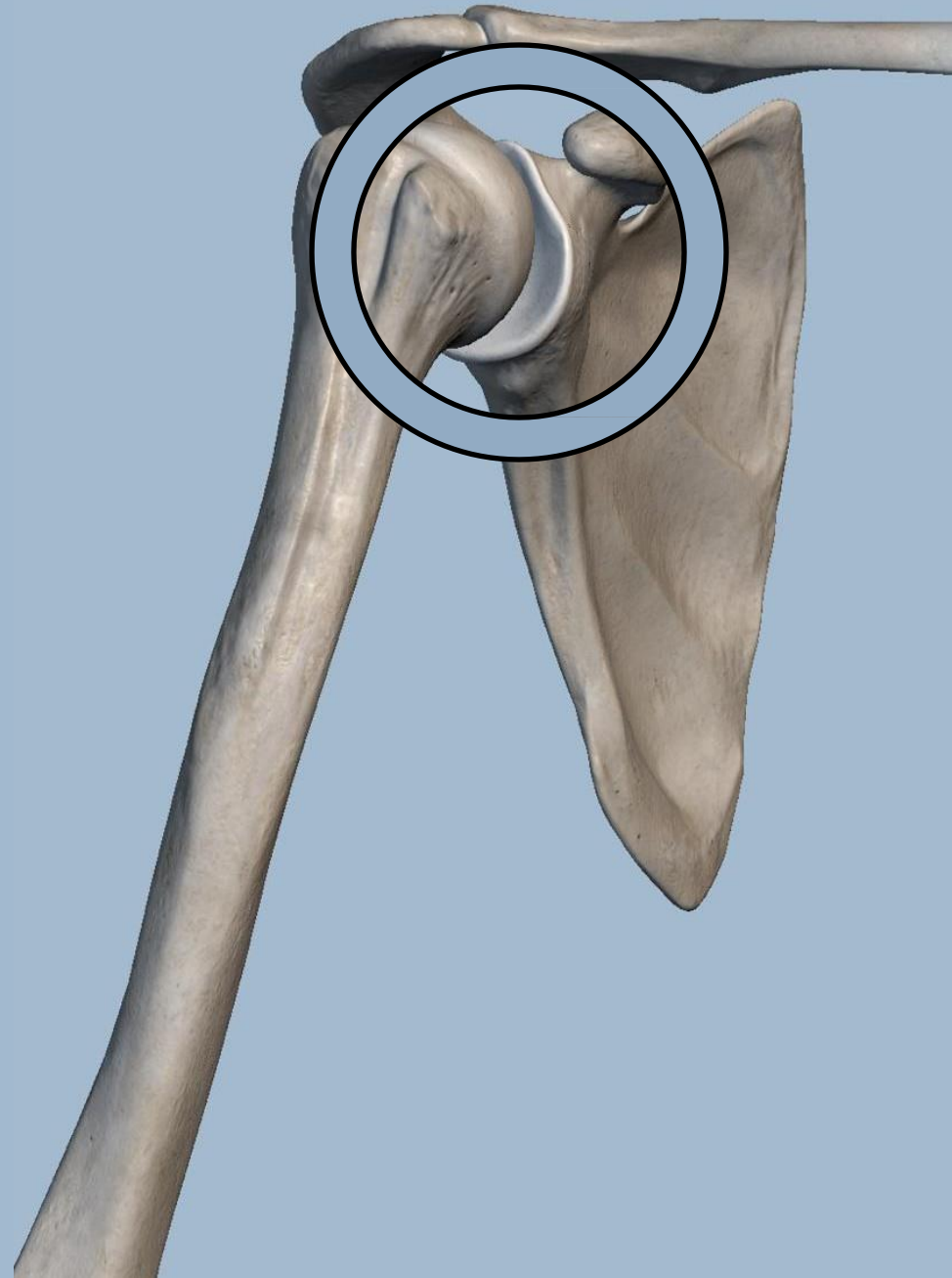

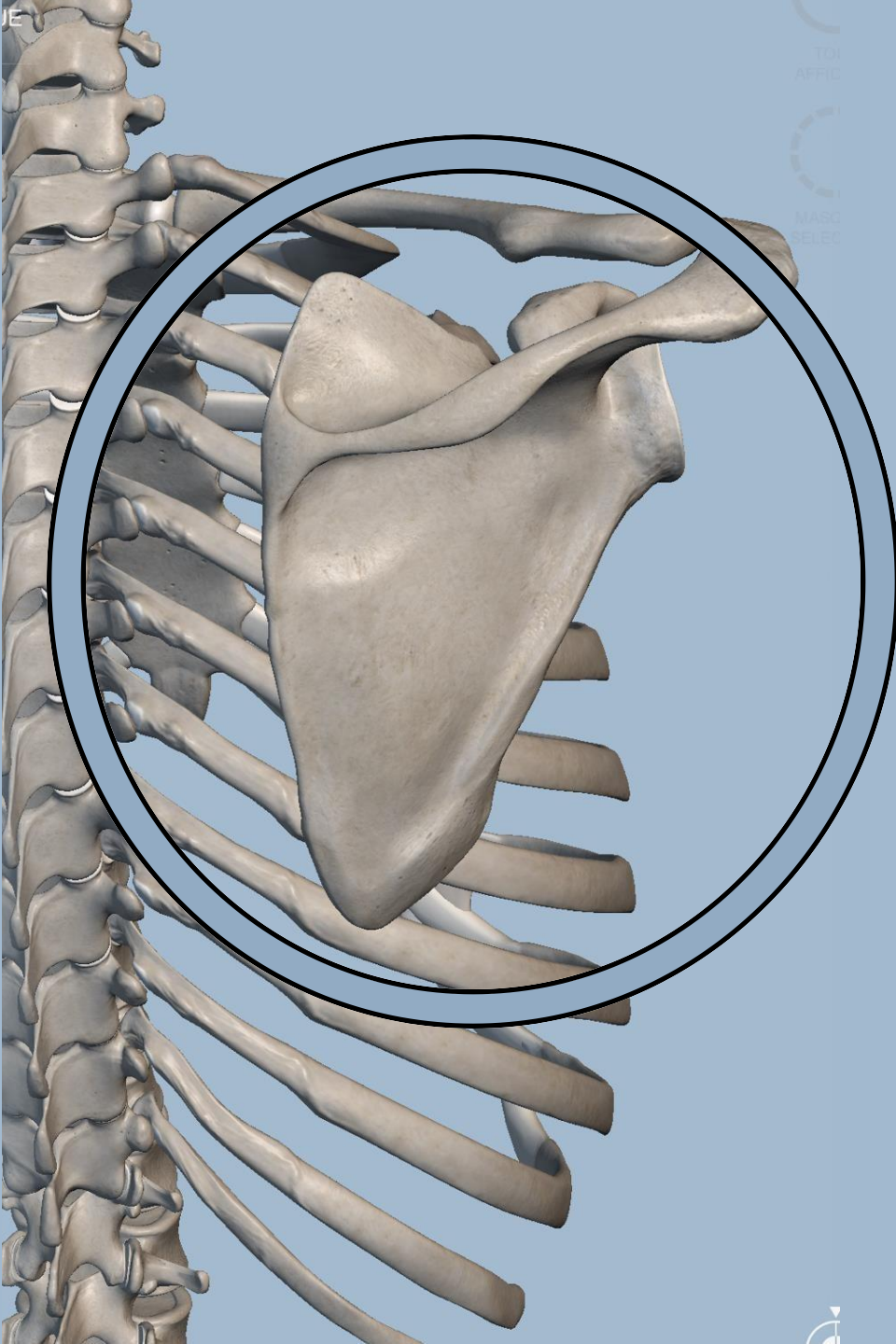

Articulation

Scapulo thoracique

Os en présence:

Scapula

Thorax (cote)

Articulation

Bourse séreuse sous acromio-deltoidienne

En présence:

Deltoïde

Humérus



La scapula

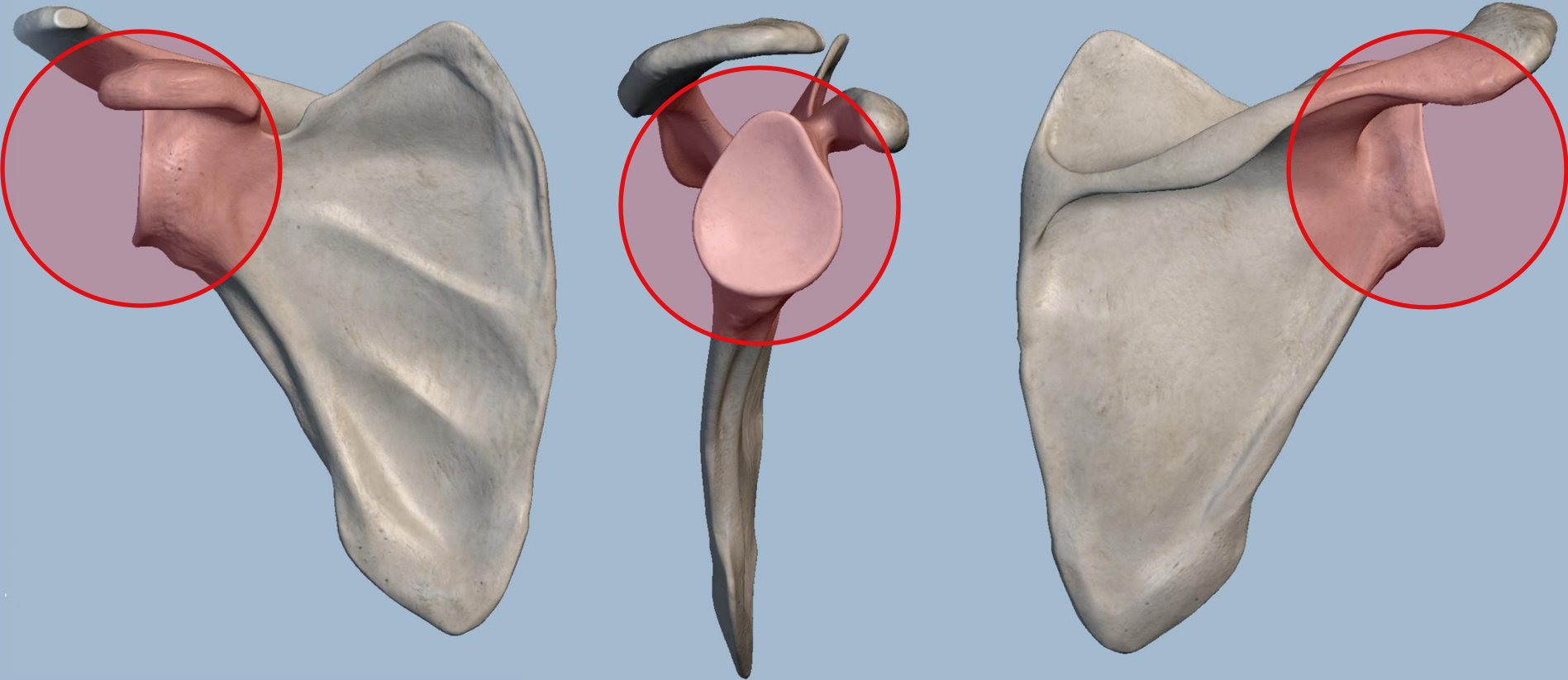

La glène de l'omoplate (zone articulaire avec l'humérus)

La scapula

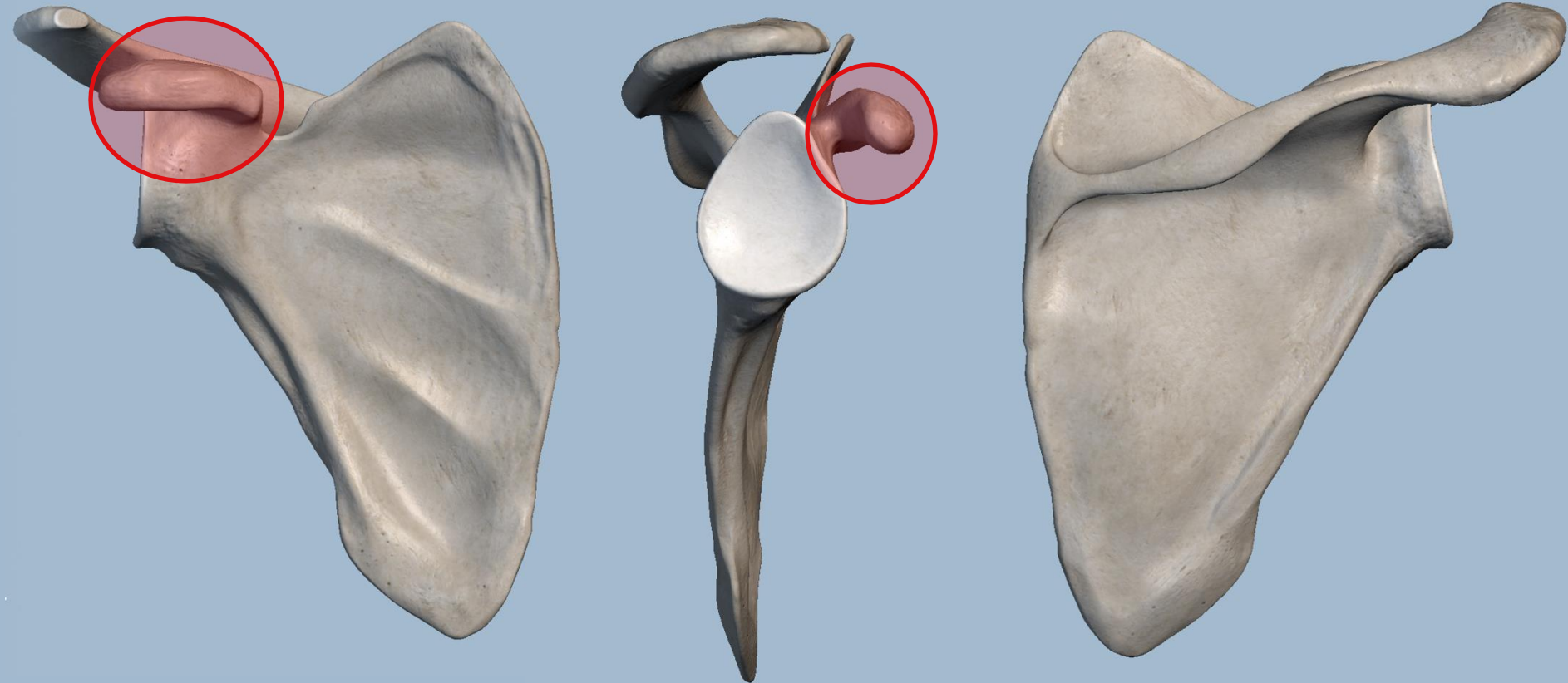

Apophyse coracoide

La scapula

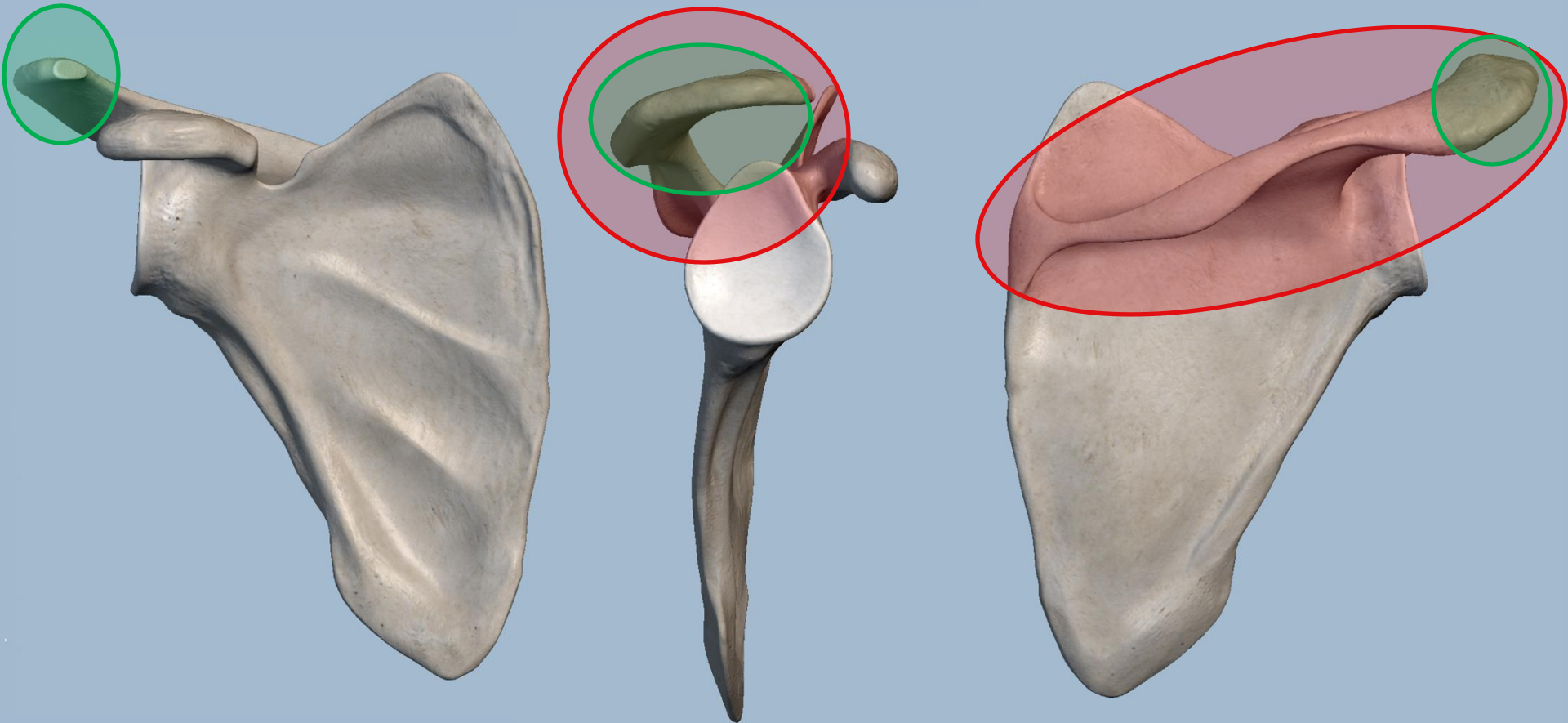

Epine / Acromion

La scapula

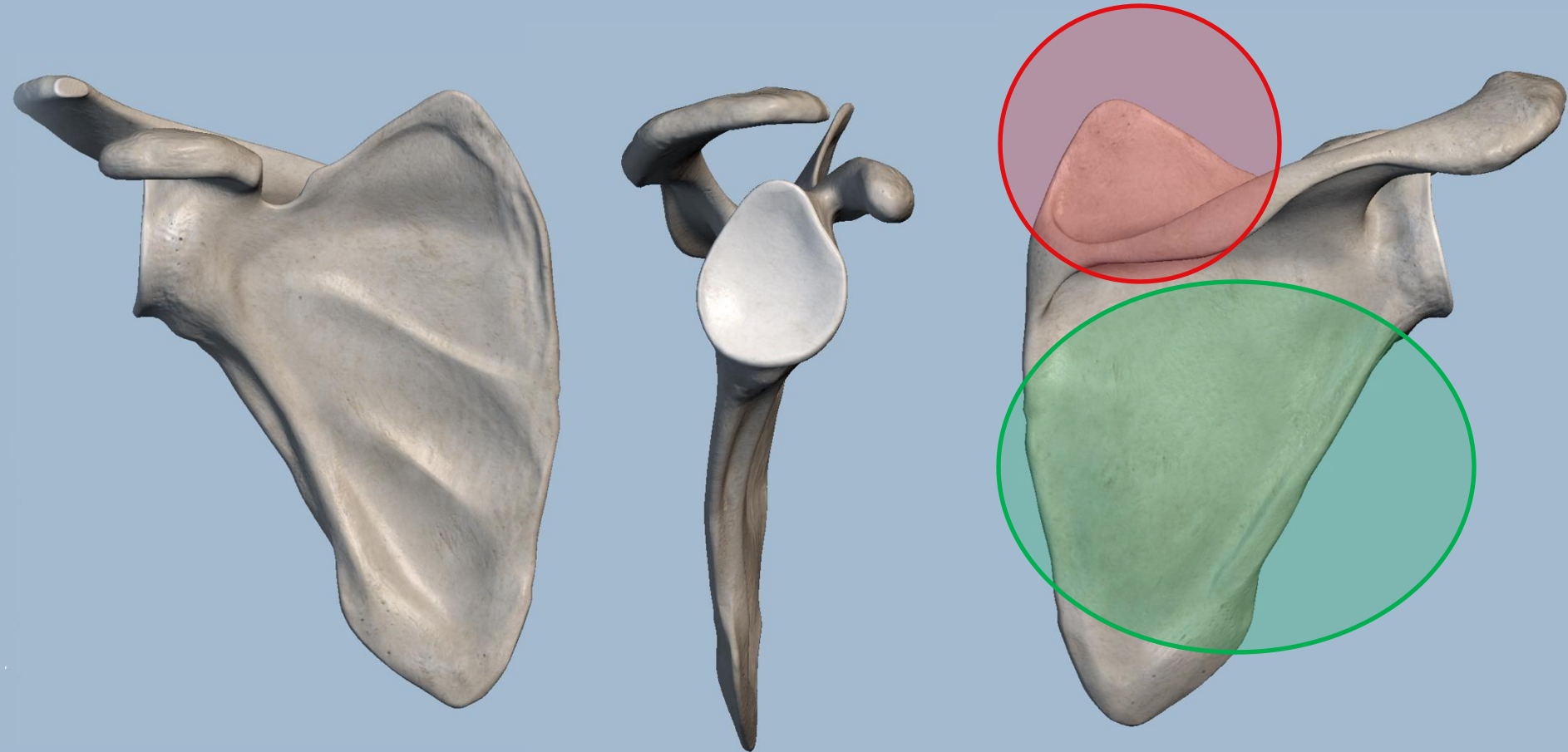

Fosse supra épineuse / fosse infra épineuse

Résumé: scapula en détails

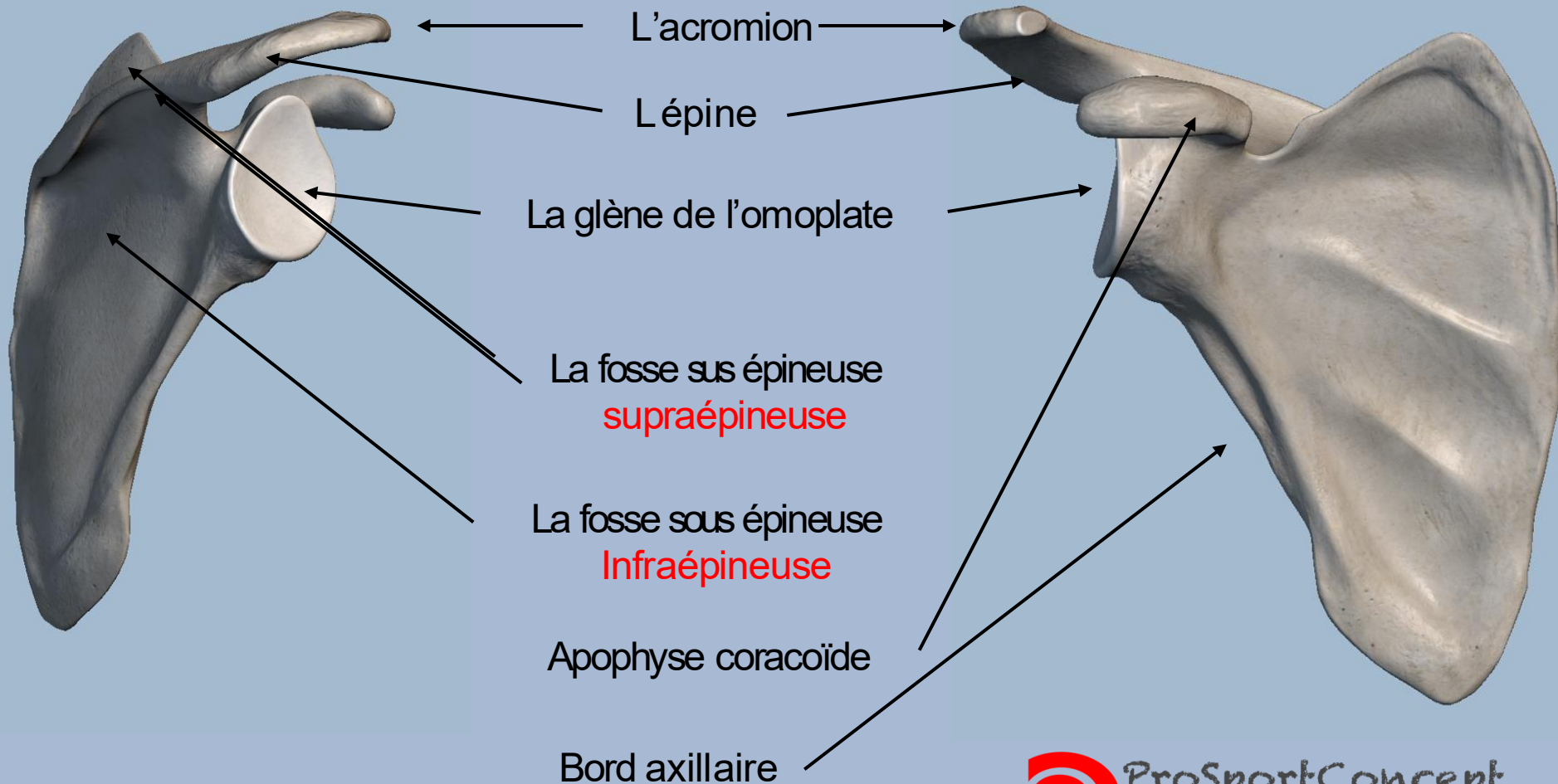

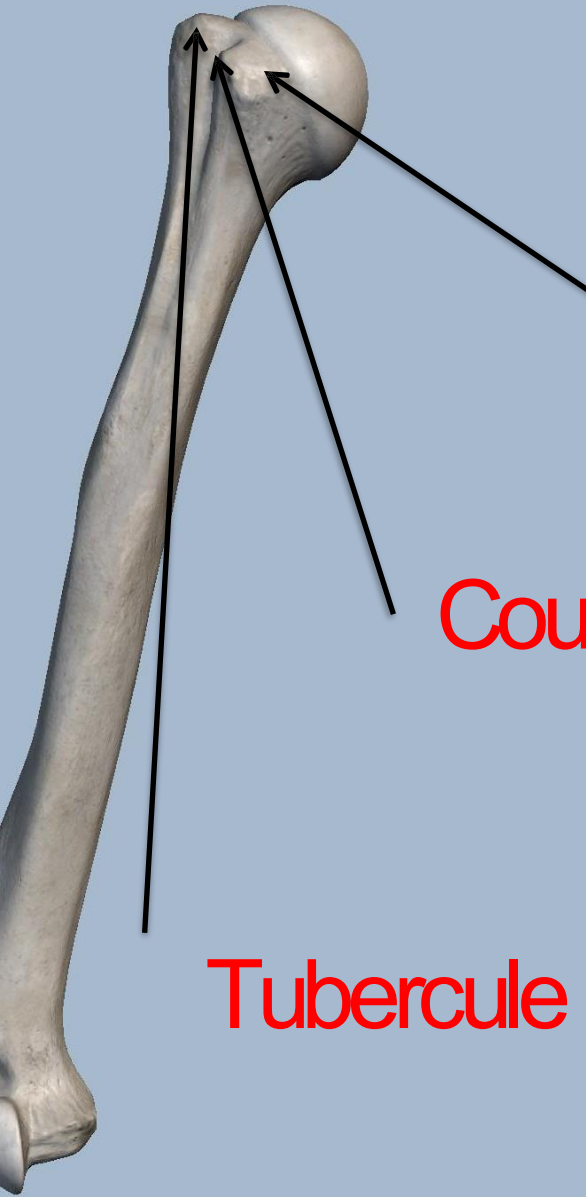

Humérus

Tubercule mineur Trochin

Coulisse bicipitale

Tubercule majeur Trochiter

Fonctionnement du diaporama

Le muscle en action



ProSportConcept
Formation aux métiers du sport

Christophe DAMIEN

Dessin

Actions

NOM MUSCLE

Ancienne nomenclature

Origine: Insertions proximale

SCAPULA

Terminaison: Insertions distale **HUMERUS**

Action:

- Abduction
- Abaisse la tête humérale

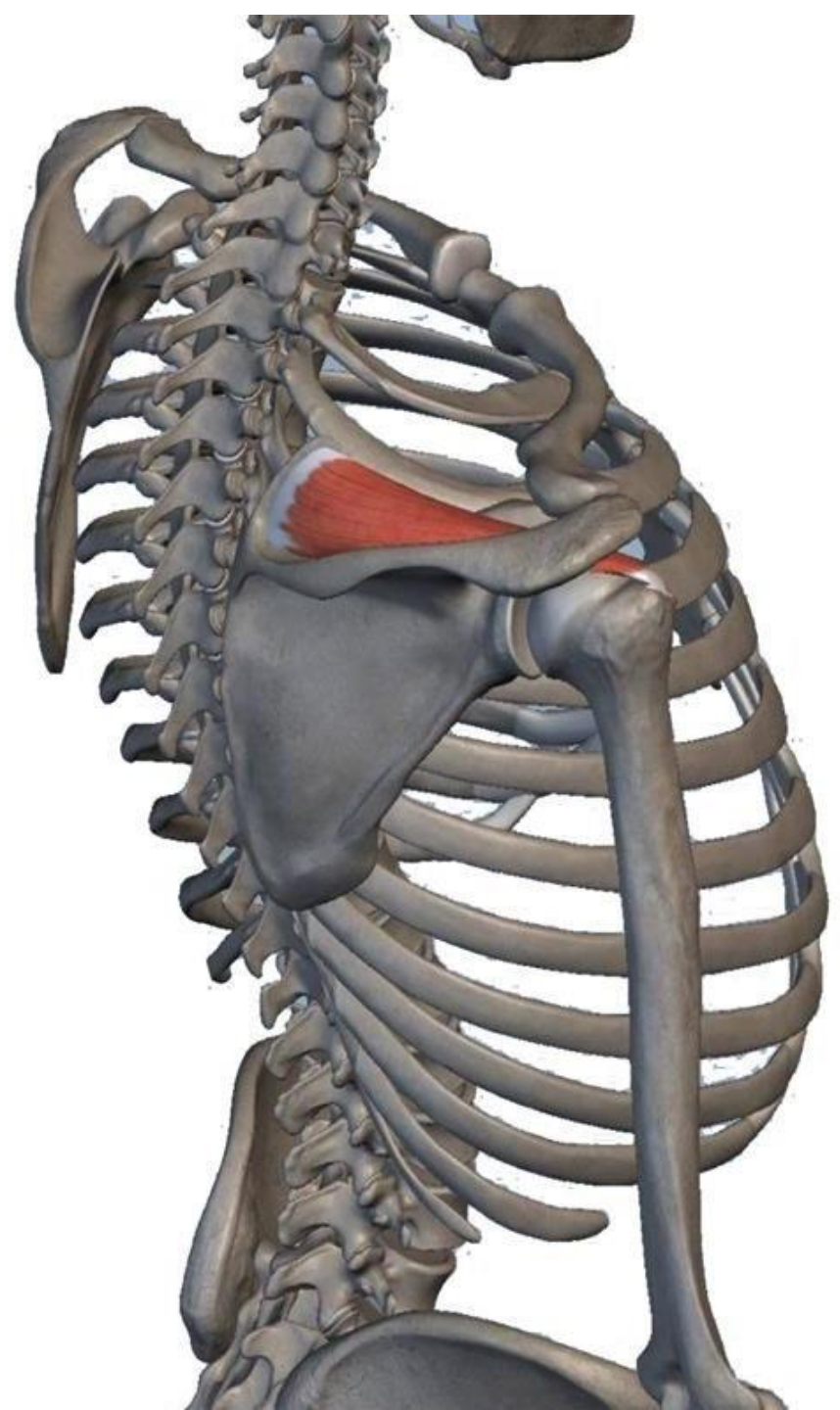

Etirement

Renforcement

Tableau synthèse



Muscle:

Insertions	rôles

A rassembler dans un tableau pour l'apprentissage

L'articulation de l'épaule

La gléno-humérale



ProSportConcept
Formation aux métiers du sport

Christophe DAMIEN

Remarque sur la congruence

État de deux surfaces articulaires qui glissent convenablement l'une sur l'autre, sans qu'il existe de luxation pour cette articulation.

Dans l'articulation scapulo-humérale et acromio-claviculaire la congruence est moins importante que dans la coxo-femorale. Les deux premières sont plus sujet à luxation.

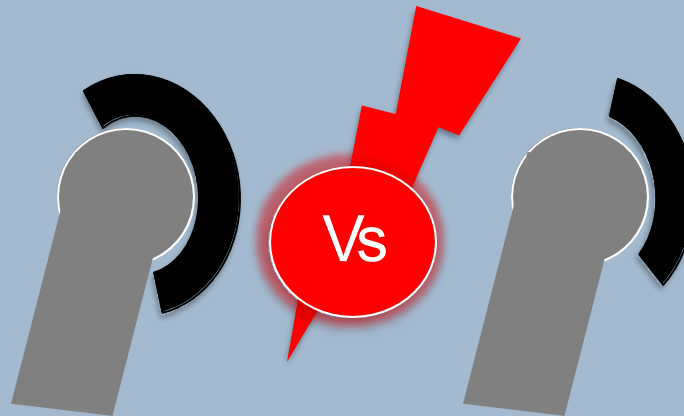

Rappel: Une luxation correspond au déplacement d'une surface articulaire par rapport à une autre.

Importance de
l'action de la coiffe
des rotateurs

La coiffe des rotateurs

Dessin



Actions

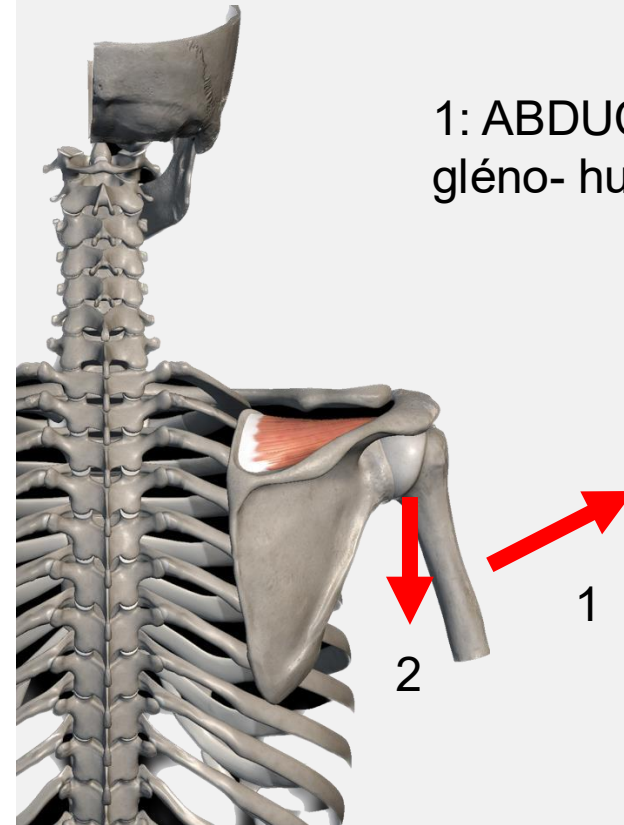

1: ABDUCTION
gléno- humérale

2: Abaissement
de la tête
humérale

supra-épineux

Sus-épineux. La coiffe des rotateurs

Origine: Face postérieure de l'omoplate, au dessus de l'épine de la **SCAPULA**

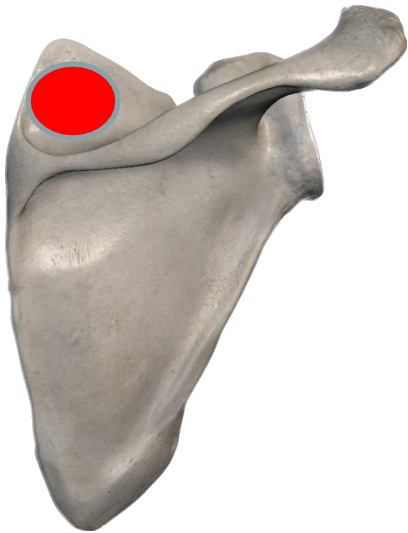

Terminaison: Facette supérieure du trochiter **HUMERUS**

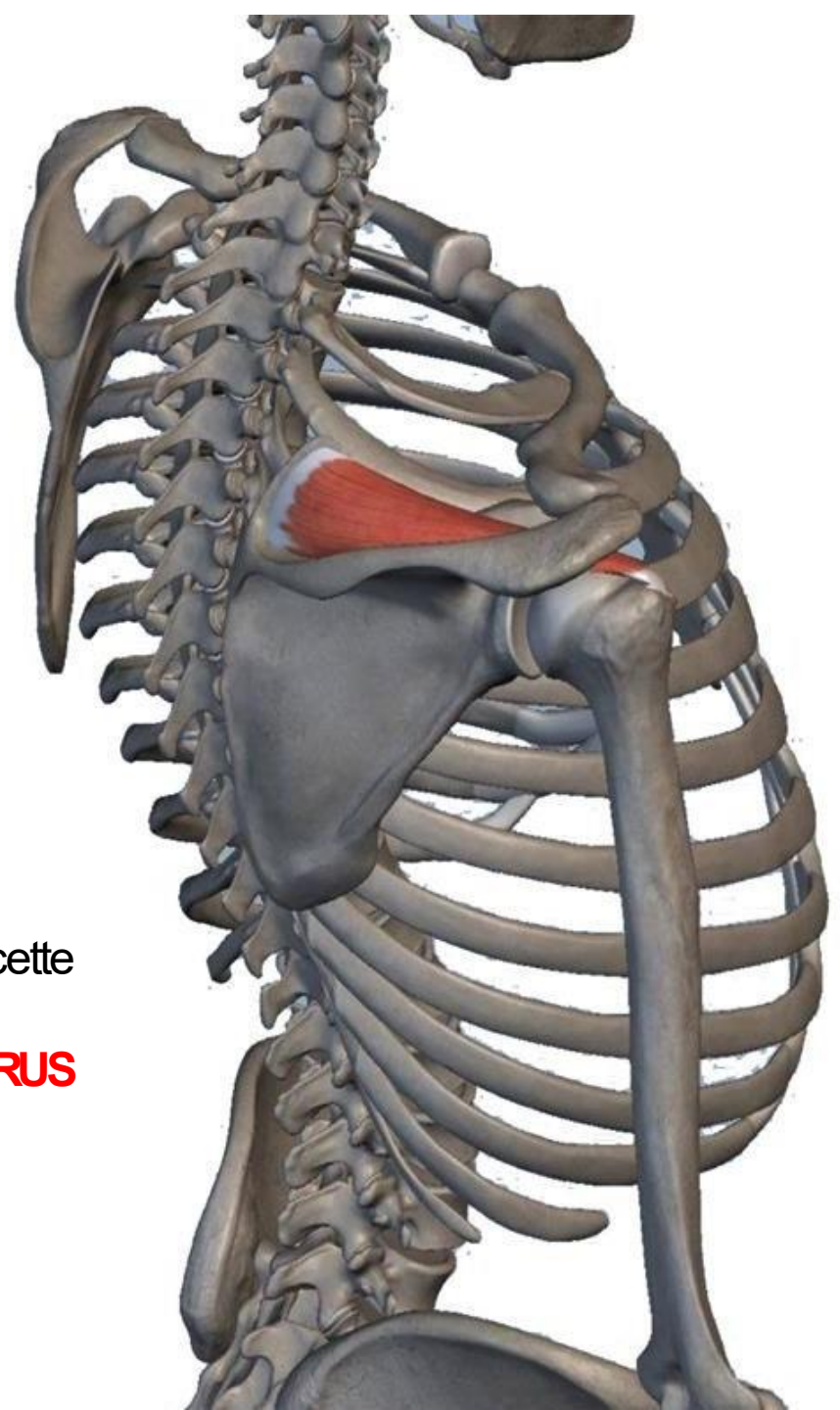

Etirement



Renforcement



Tableau synthèse



Muscle: Supra-épineux

Insertions	rôles
<p><i>Origine:</i> Face postérieure de l'omoplate, au dessus de l'épine de la SCAPULA</p> <p><i>Terminaison:</i> Facette supérieure du trochiter HUMERUS</p>	<p>Principaux</p> <ul style="list-style-type: none">- Abduction- Abaisse la tête humérale <p>Secondaires: Recentrage gléno- humérale</p>

Schéma vue latéral scapula droite

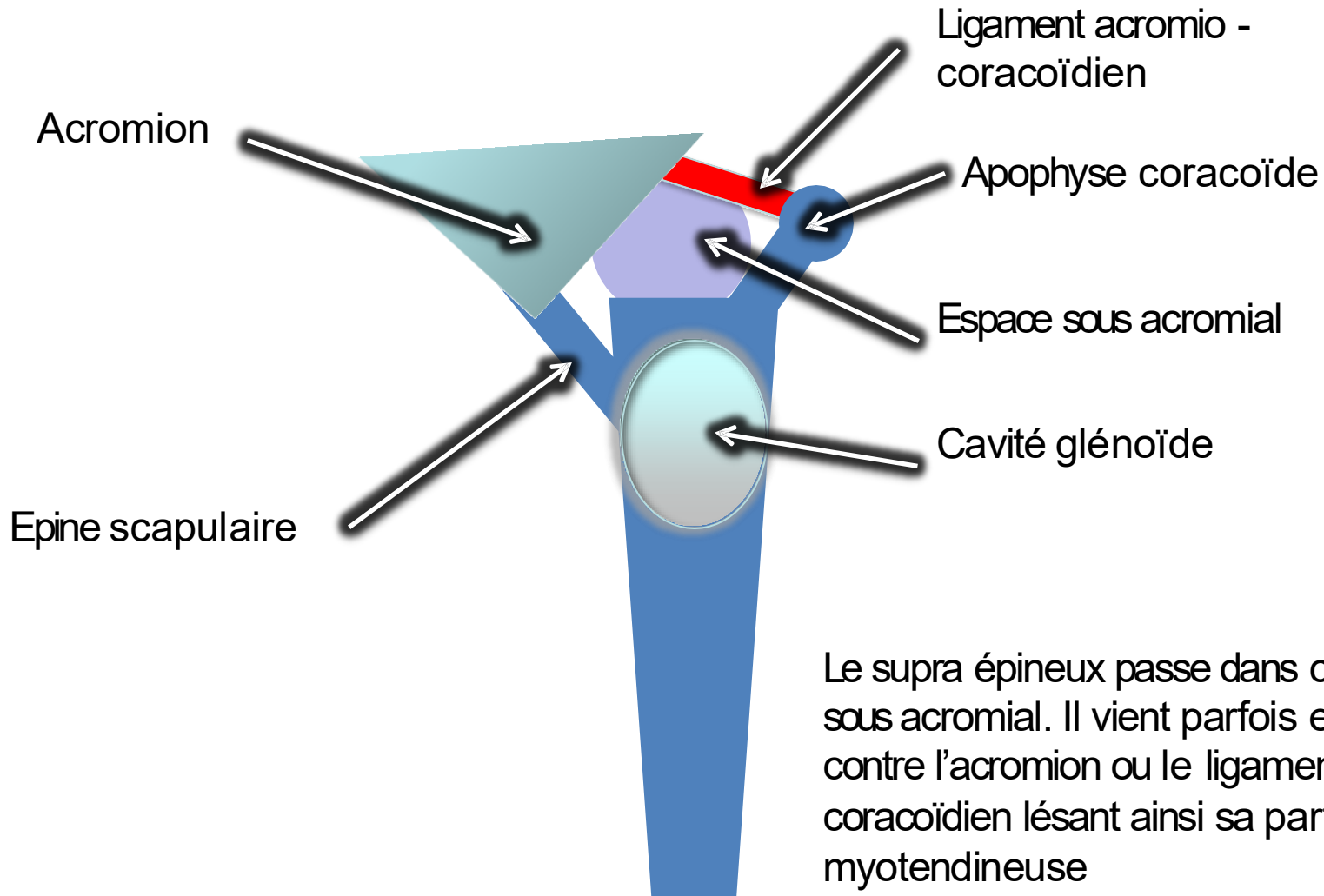

Rôle du sus épineux dans l'articulation scapulo humérale

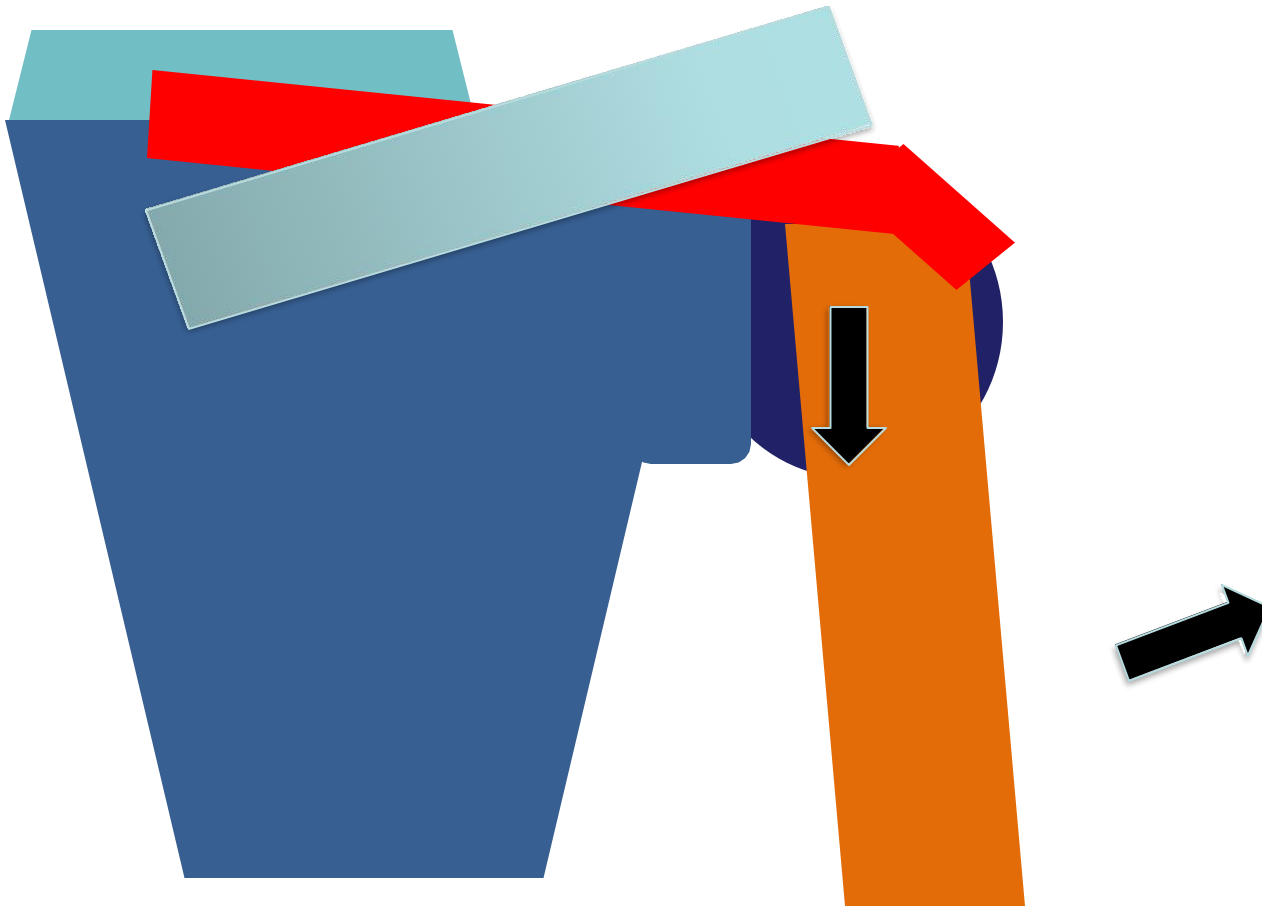

Rôle du sus épineux dans l'articulation scapulo humérale

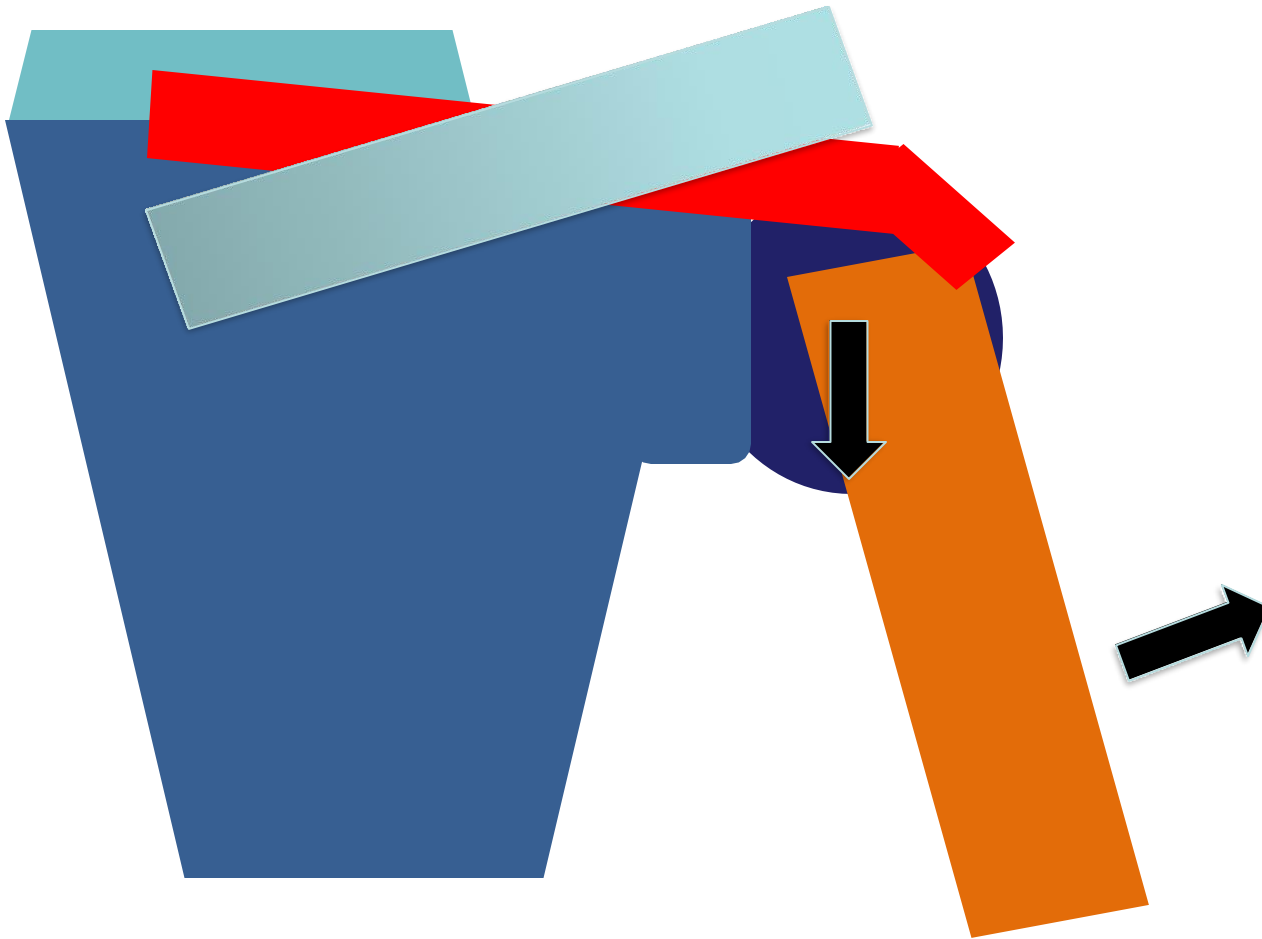

Rôle du sus épineux dans l'articulation scapulo humérale

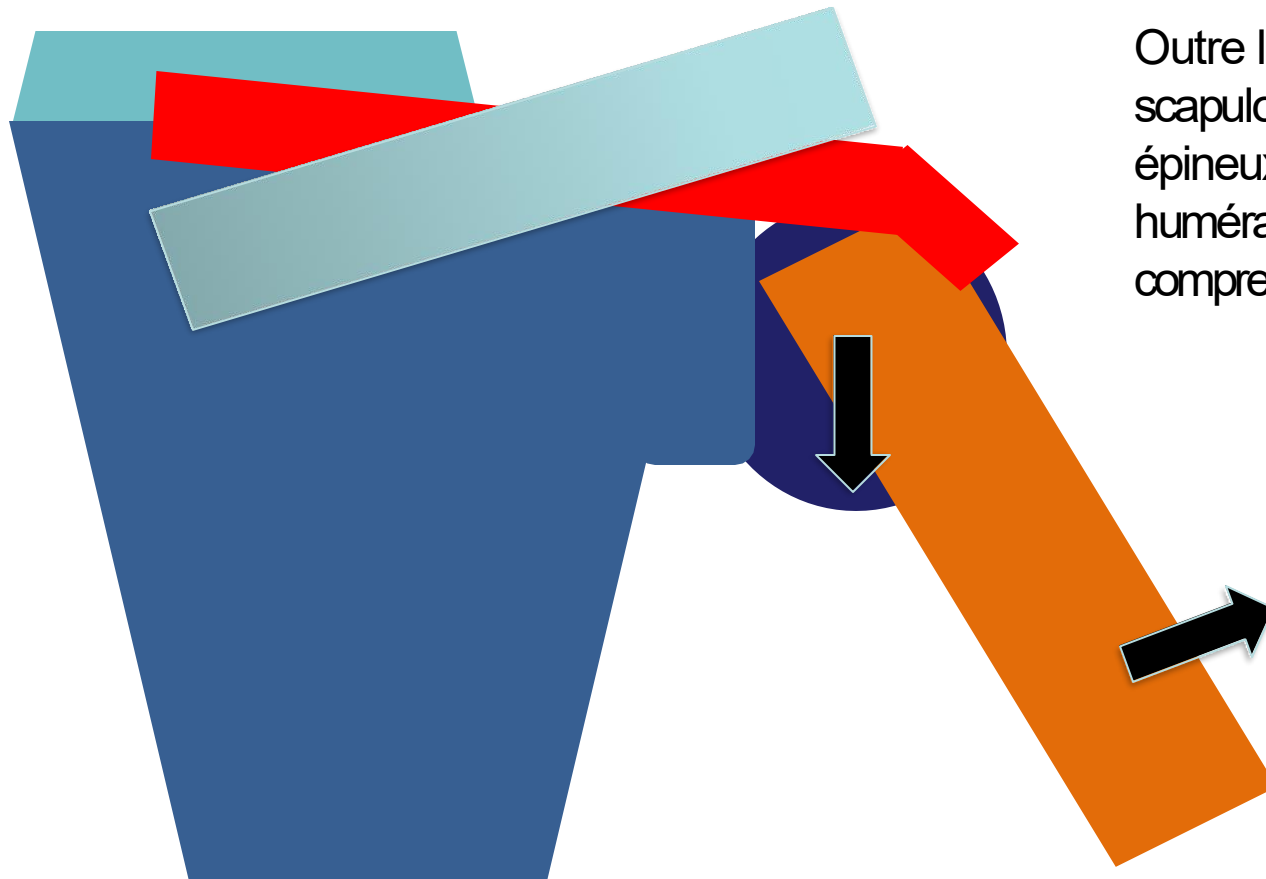

Outre l'abduction de la scapulo huméral, le supra épineux abaisse la tête humérale diminution la compression acromiale

Dessin



Actions

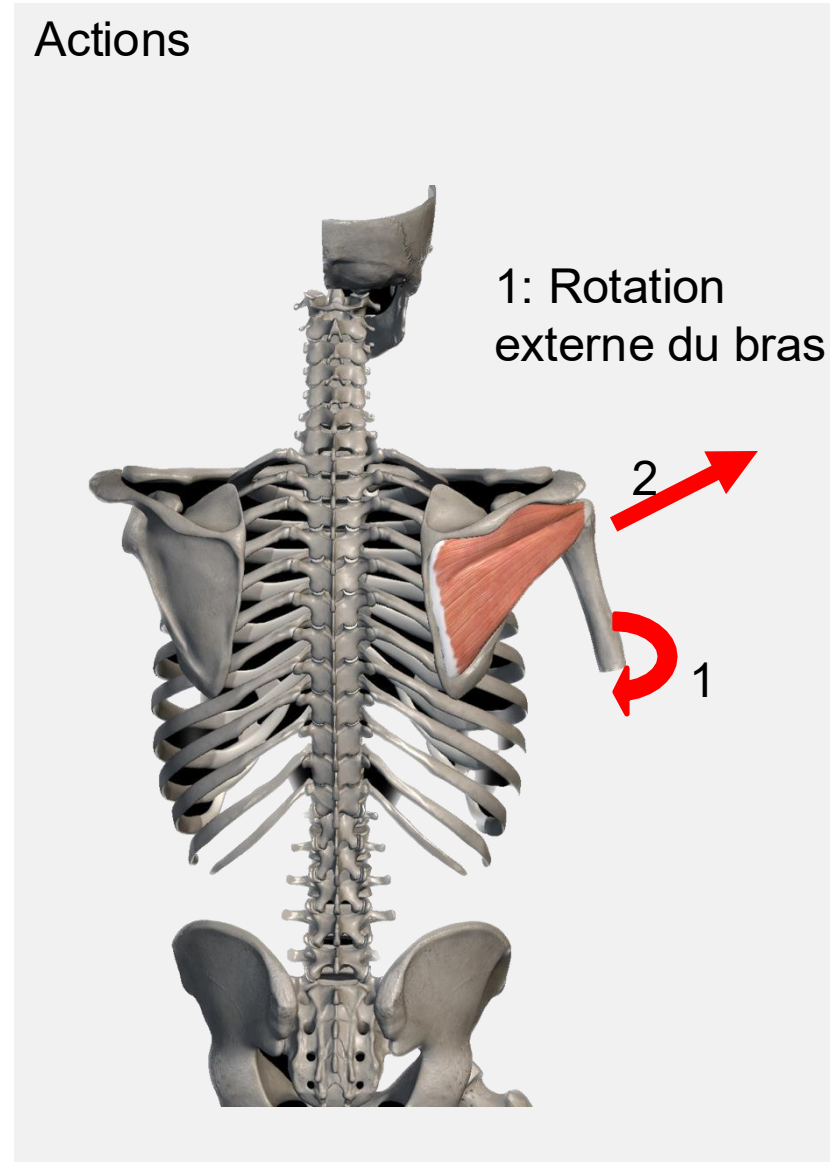

infra-épineux

Le sous épineux/ La coiffe des rotateurs

Origine: Fosse sous épineuse
de l'omoplate, **OMOPLATE**

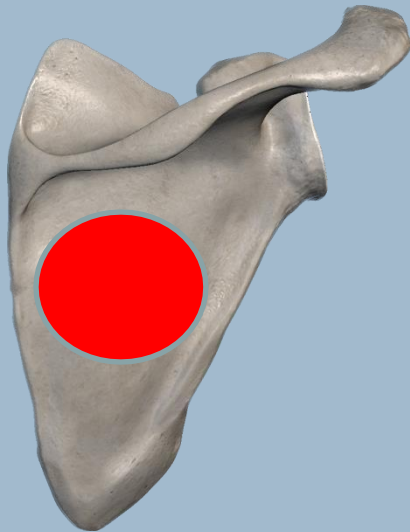

Terminaison: Face postérieure
du trochiter **HUMERUS**

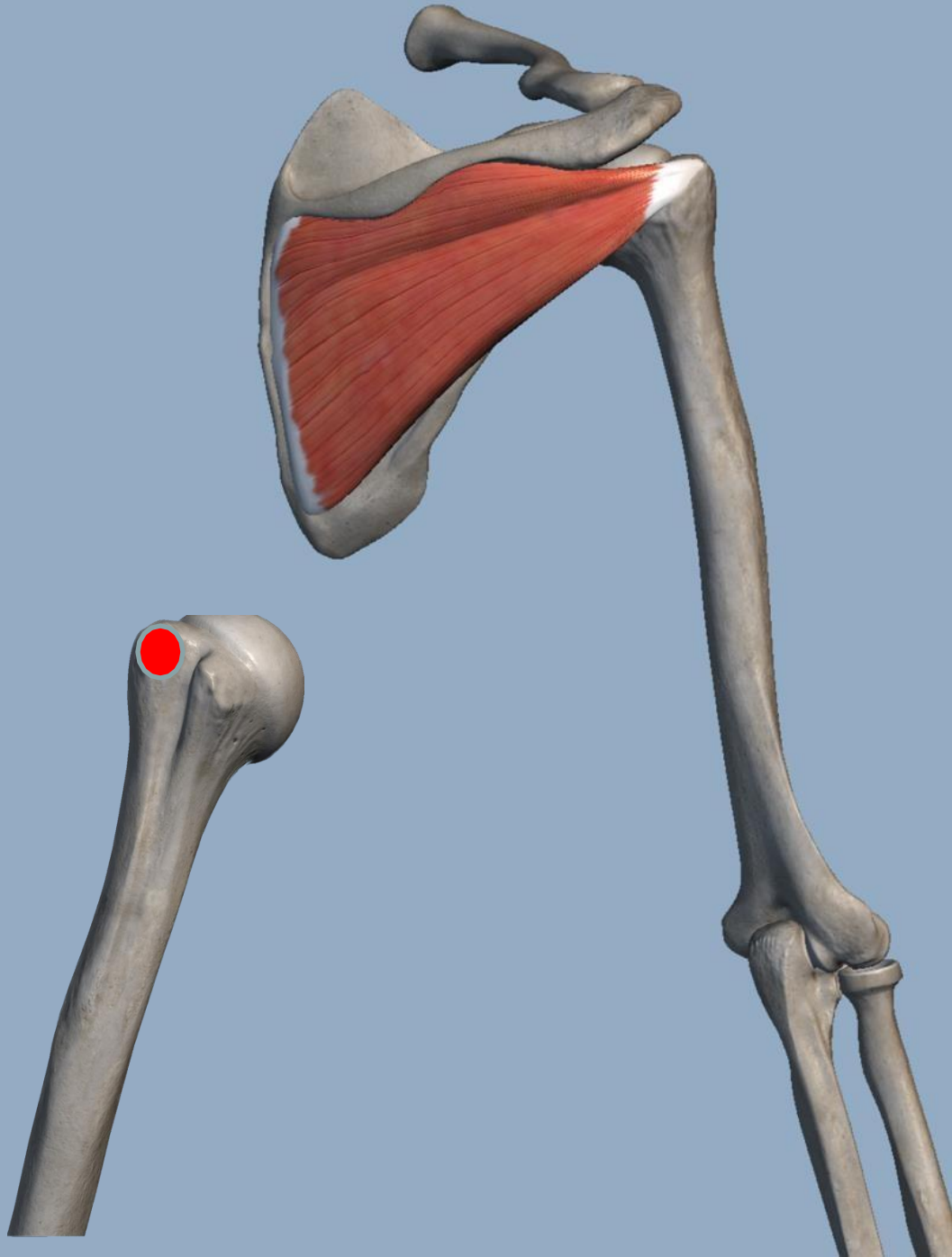

Etirement



Renforcement



Tableau synthèse



Muscle: infra épineux

Insertions	rôles
Origine: Fosse sous épineuse de l'omoplate, OMOPLATE	Principaux - Rotation externe de l'humerus
Face postérieure du trochiter HUMERUS	Secondaires: Recentrage gléno- humérale

Dessin



Actions

1: Rotation
interne du bras

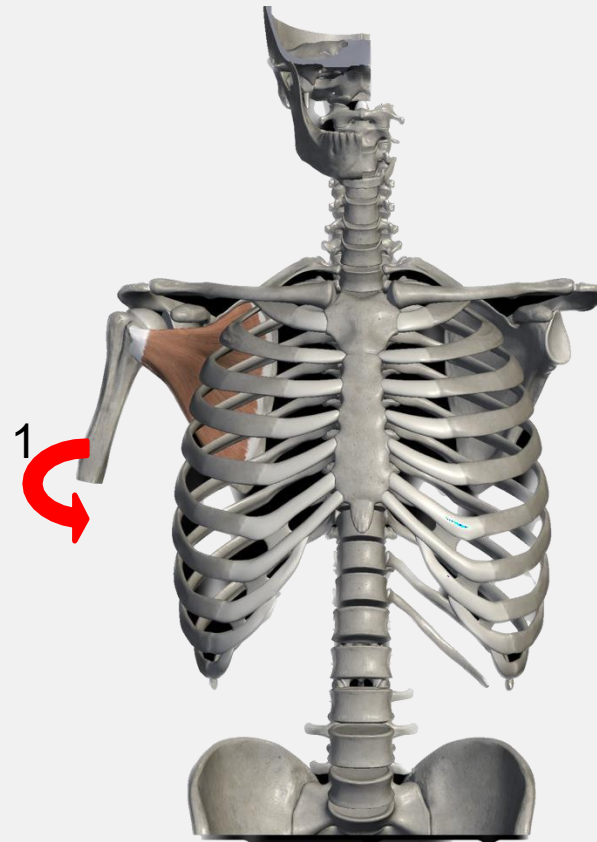

subscapulaire

Sous scapulaire / La coiffe des rotateurs

Origine: Face profonde
antérieure de la **SCAPULA**

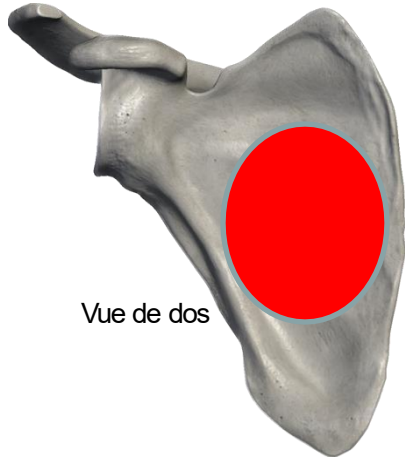

Vue de dos



Vue de dos

Terminaison: Trochin à
l'extrémité supérieure de
l'humérus **HUMERUS**



Etirement

Renforcement



Tableau synthèse



Muscle: subscapulaire

Insertions	rôles
Face profonde scapula SCAPULA Trochin HUMERUS	<i>rotation interne du bras</i>

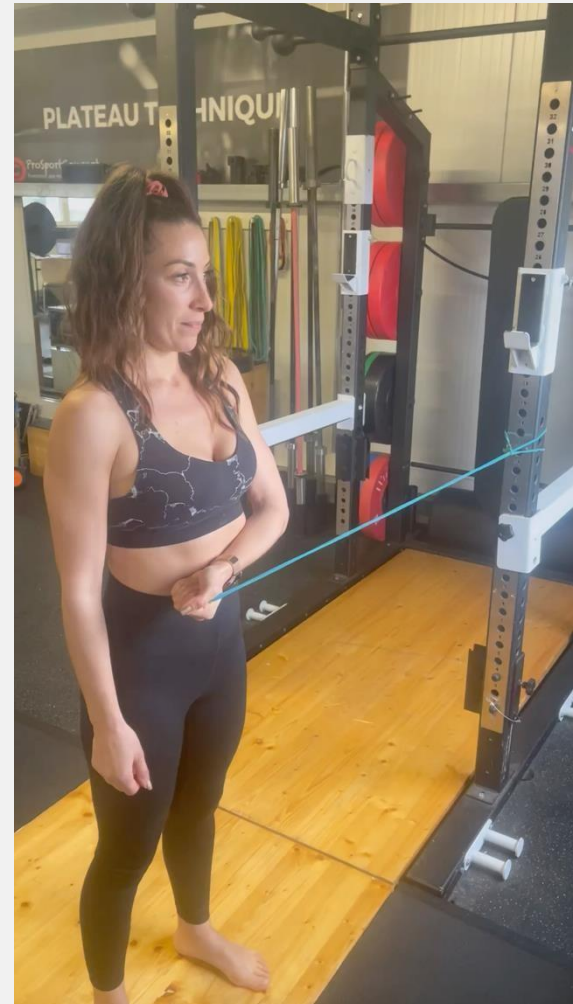
A rassembler dans un tableau pour l'apprentissage

Dessin



Actions

1: Rotation
externe du bras

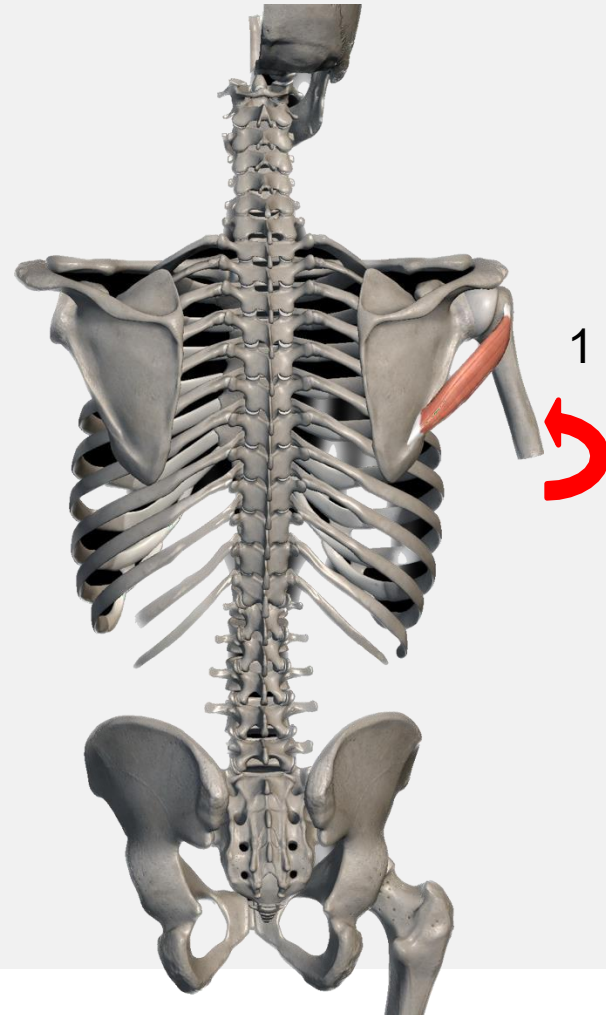

Le petit rond

La coiffe des rotateurs

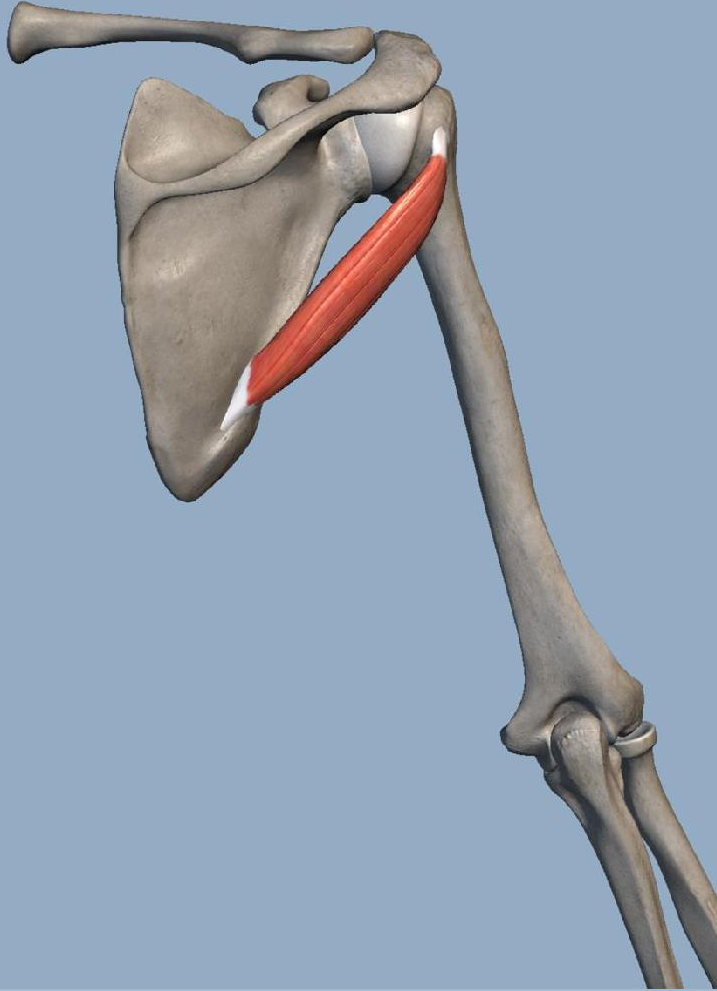

Origine: Sur le bord axillaire
de l'omoplate **OMOPLATE**

Terminaison: Sur la fossette
postérieure et inférieure du
Trochiter

HUMERUS

Etirement



Renforcement



Tableau synthèse



Muscle: petit rond

Insertions	rôles
Bord axillaire SCAPULA Trochiter HUMERUS	Rotation externe

4+1

La longue portion du
biceps brachial

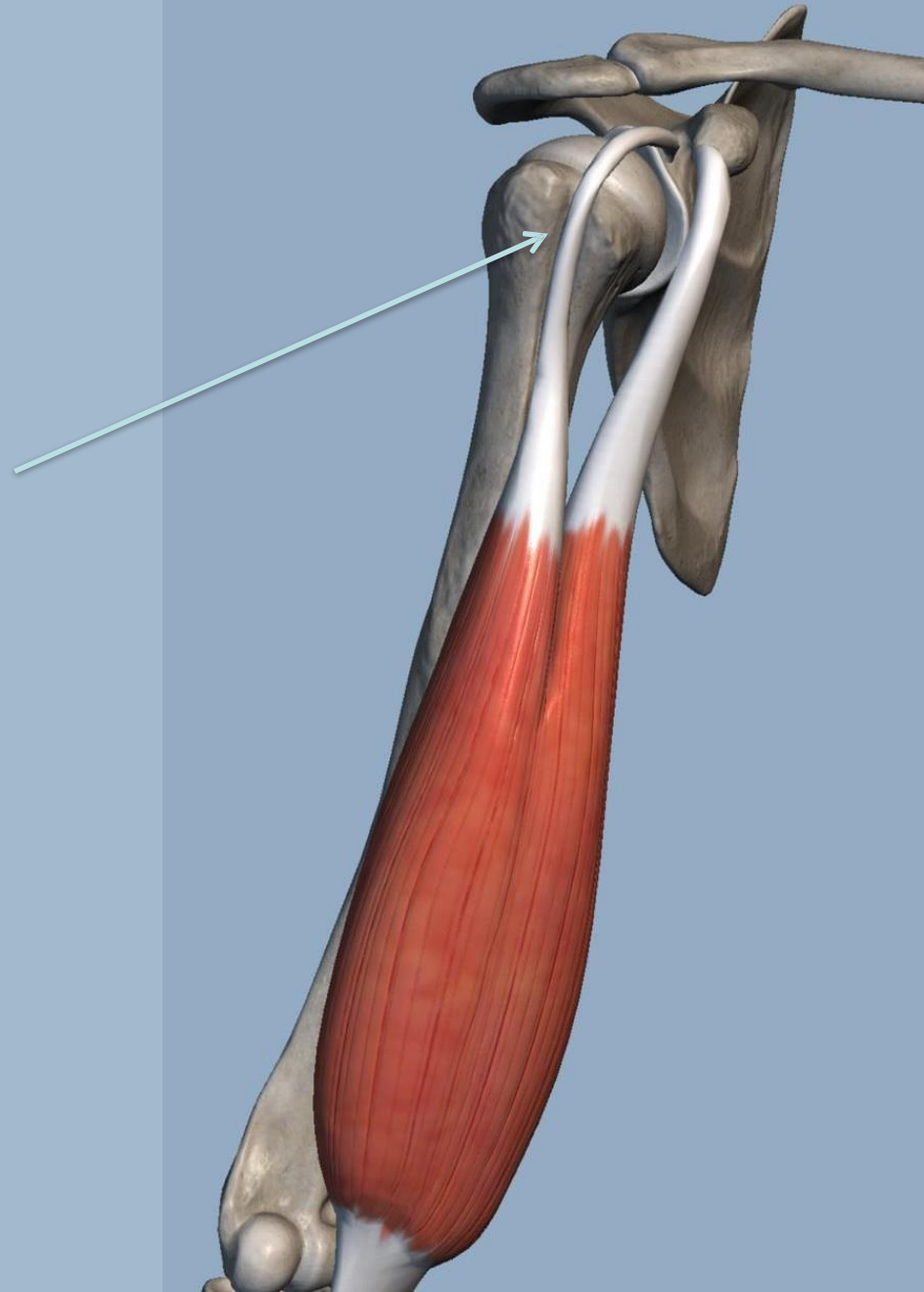

La coiffe des rotateurs

Les muscles de la coiffe des rotateurs fixe l'articulation scapulo-humérale

Sus épineux / frein aux déplacements vers le haut

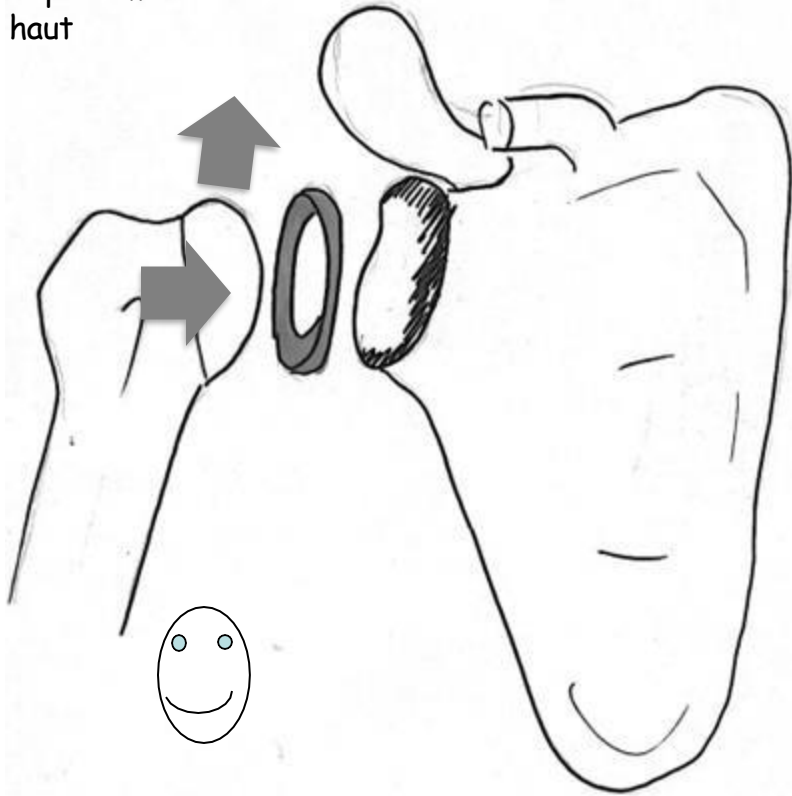

Sous épineux / petit rond frein aux déplacements vers l'avant

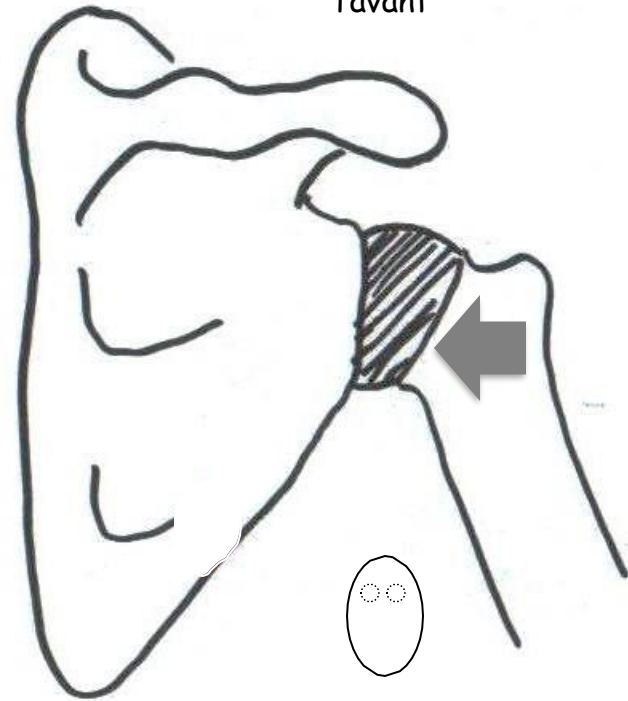

Sous scapulaire / frein aux déplacements vers l'arrière

Coraco brachial

Dessin

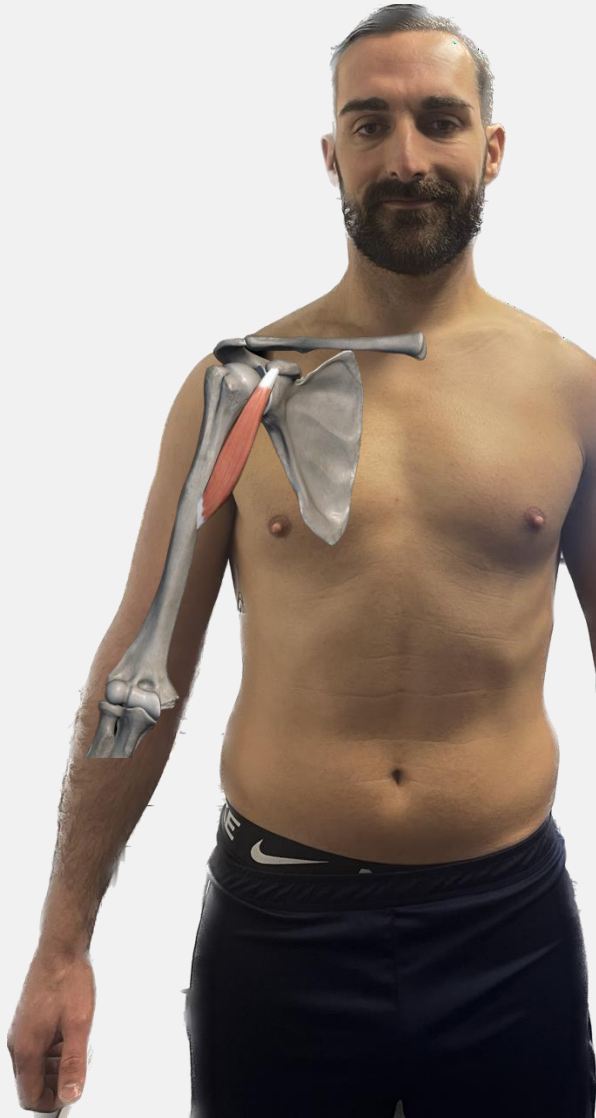

Actions

- 1: Antépulsion
- 2: Adduction



Le coraco brachial

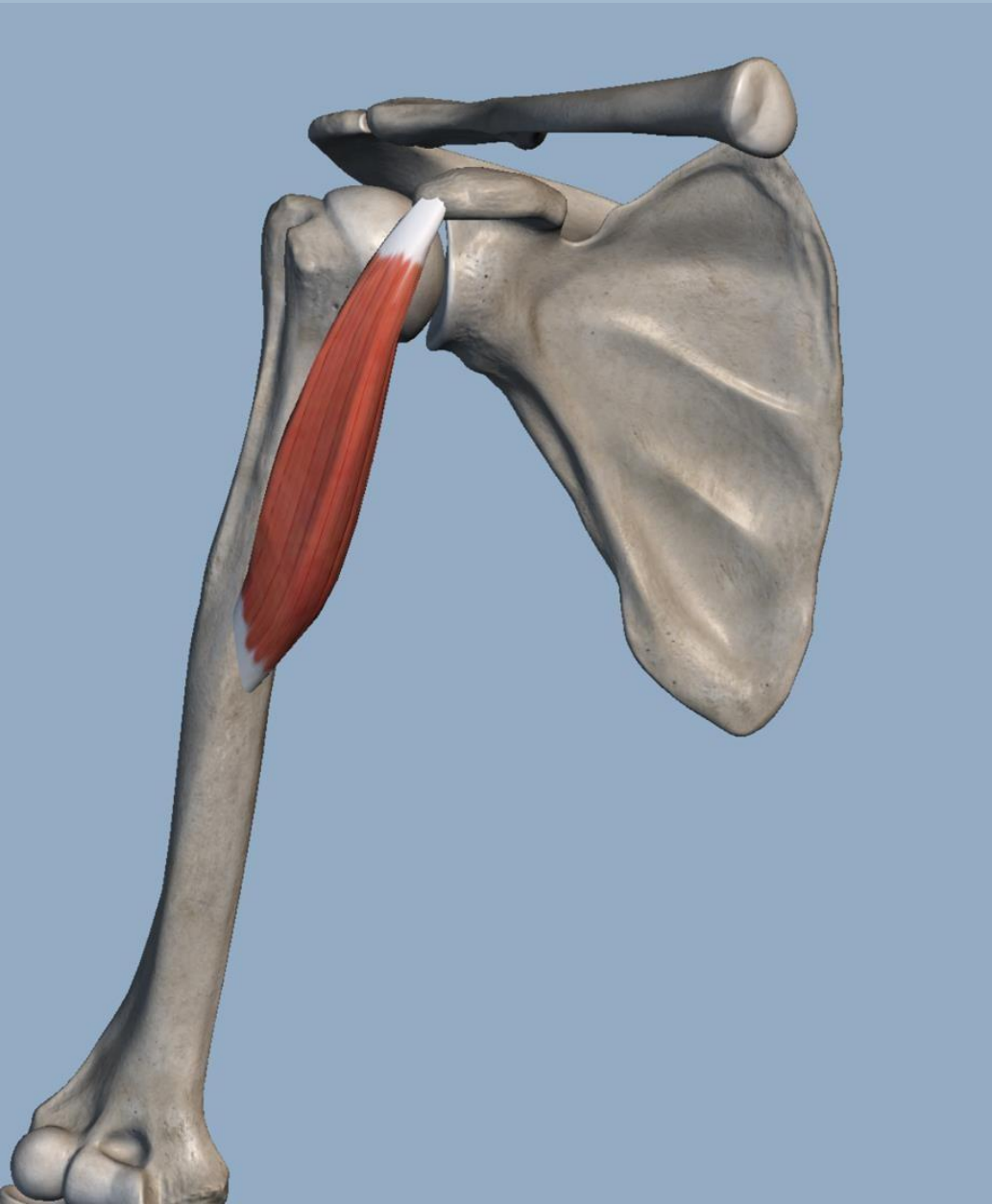

Origine: Apophyse coracoïde

OMOPLATE

Terminaison: Face interne humérus

HUMERUS

Etirement

Renforcement

Vous en pensez quoi ?

Tableau synthèse



Muscle: Coraco brachial

Insertions	rôles
Apophyse coraco brachial SCAPULA Face interne de l'humerus HUMERUS	<i>antépulsion adduction</i>

A rassembler dans un tableau pour l'apprentissage

Dessin

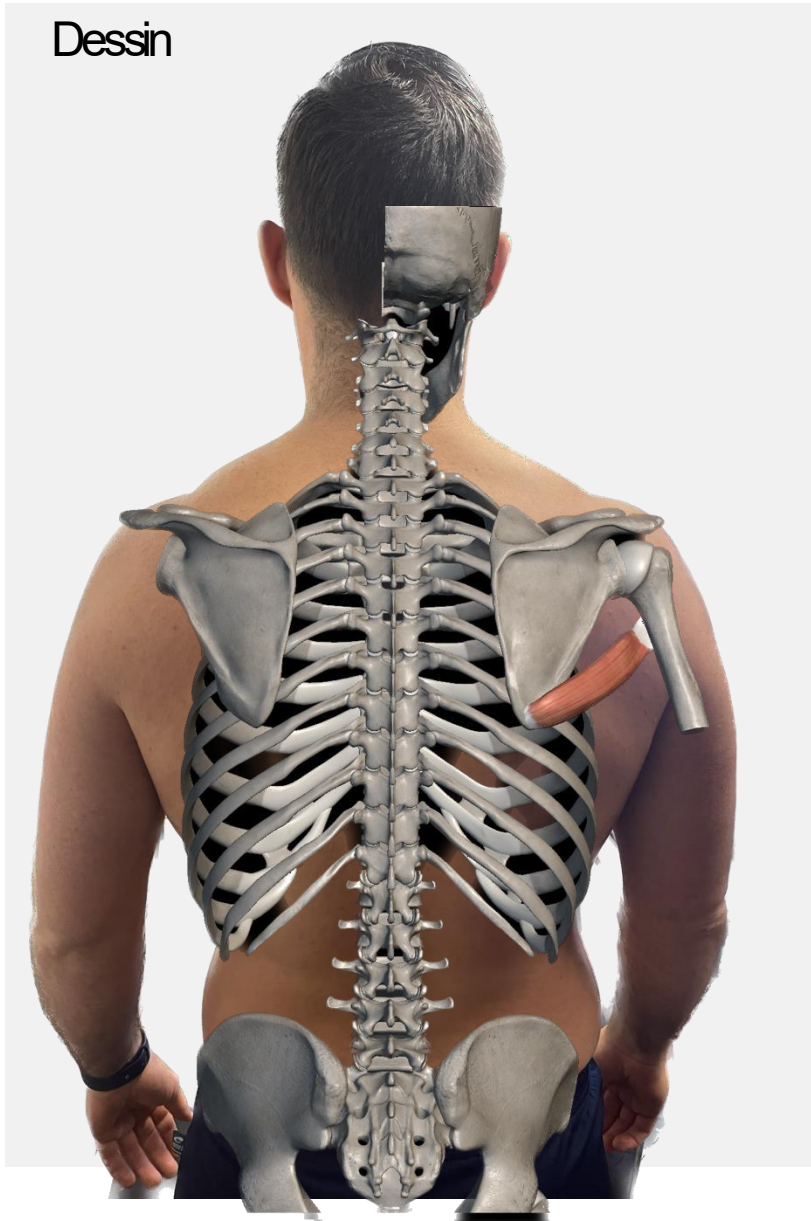

Actions

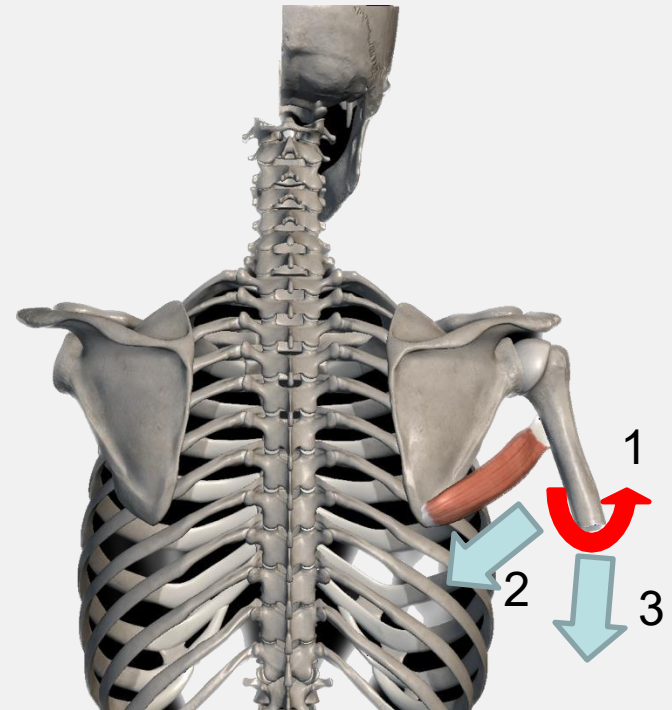

- 1: Rotation interne du bras
2. Adduction
3. Rétropulsion

Le grand rond

Origine: Sur le bord axillaire
OMOPLATE

Terminaison: Sur la coulisse bicipitale
face antérieur et supérieure de
l'humérus **HUMERUS**

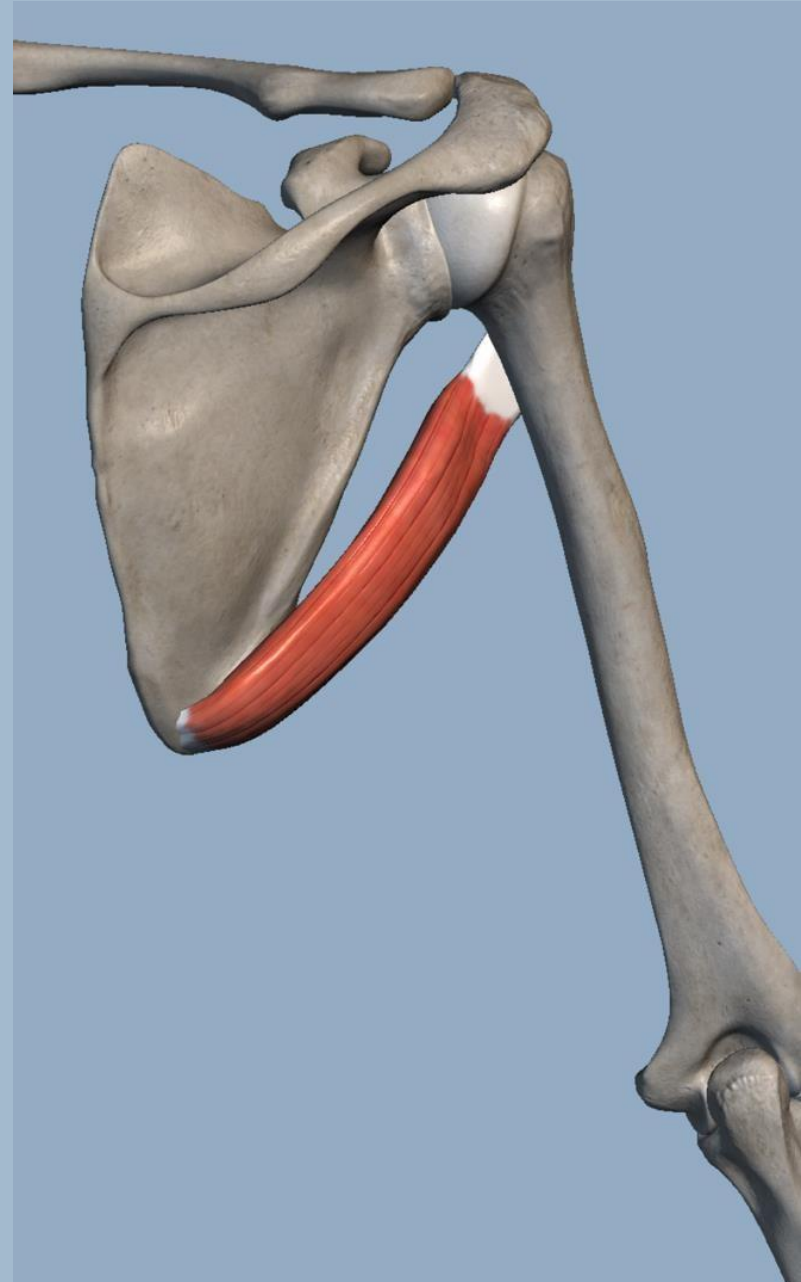

Etirement

Renforcement



Tableau synthèse



Muscle: Grand rond

Insertions	rôles
bord axillaire SCAPULA Coulisse bicipitale face antérieur et supérieure de l'humérus HUMERUS	<i>rétropulsion du bras</i> <i>rotation interne</i> <i>adduction</i>

A rassembler dans un tableau pour l'apprentissage

Dessin



Actions

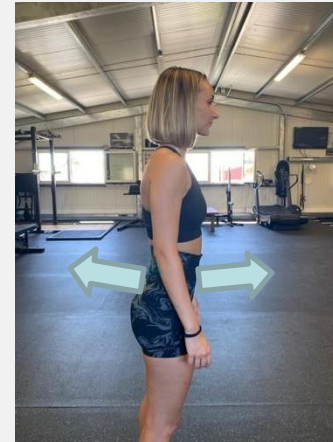

Rétropulsion

Antépulsion



Abduction

Le deltoïde

Origine: **Chef claviculaire** : clavicule (1/3 distal du bord antérieur), **chef acromial** : partie la plus haute de l'acromion, **chef spinal** : épine de l'omoplate **CLAVICULE OMOPLATE**

Terminaison: En forme de "V" sur l'humérus
HUMERUS



Etirement

Chef Spinal
(Postérieur)



Chef Claviculaire
(antérieur)

Renforcement

Chef
Claviculaire
(antérieur)



Chef Spinal
(Postérieur)



L'ensemble des
chefs

Tableau synthèse



Muscle: Deltoïde

Insertions	rôles
Clavicule Acromio Epine scapula Humerus (face latérale)	<i>Abduction rétropulsion antépulsion</i>

A rassembler dans un tableau pour l'apprentissage